



**ESTADO DO CEARÁ
PREFEITURA DE MORADA NOVA**

LEI Nº 1.970, DE 09 DE NOVEMBRO DE 2020.

**Denomina o Logradouro que indica de
“Rua Raimunda Evangelista Coutinho”,
e dá outras providências.**

O PREFEITO MUNICIPAL DE MORADA NOVA. Faço saber que a Câmara Municipal de Morada Nova aprovou e eu sanciono e promulgo a seguinte Lei:

Art. 1º Fica denominada oficialmente de **Rua Raimunda Evangelista Coutinho** o logradouro localizado no trecho compreendido entre a Avenida Francisco Evangelista de Oliveira (início na Coordenada UTM 569.882,00 / 9.435.219,00) e a Rua Duque Rabelo, prolongando-se por 68,00 metros no sentido oeste/leste, e paralelamente ao norte com a Rua José Chagas Sobrinho e ao sul com a Avenida Manoel de Castro Gomes de Andrade, no bairro Centro, na sede deste município, tudo em conformidade com a planta em anexo.

Art. 2º Esta Lei entra em vigor na data de sua publicação.

PAÇO DO GOVERNO MUNICIPAL DE MORADA NOVA, em 09 de novembro de 2020.

JOSÉ VANDERLEY NOGUEIRA
Prefeito Municipal

PREFEITURA:

RESPONSÁVEL TÉCNICO

SEINFRA

SAAE

COELCE



**PREFEITURA MUNICIPAL DE MORADA NOVA
SECRETARIA DA INFRAESTRUTURA**

TÍTULO

**PROJETO PARA DENOMINAÇÃO DE
LOGRADOURO PÚBLICO**

LOGRADOURO:

RUA RAIMUNDA EVANGELISTA COUTINHO

BARRO

CENTRO

CIDADE

MORADA NOVA-CE

CONTEÚDO

01- LOCAÇÃO

02- LOCALIZAÇÃO

SUBTÍTULO

EQUIPE:

**SEINFRA
SETOR DE ALVARÁS
E FISCALIZAÇÃO**

DATA

OUTUBRO/2020

ESCALA

INDICADAS

**PRANCHA
ÚNICA**

MEMORIAL DESCRITIVO PARA DENOMINAÇÃO DE RUA

Este memorial descritivo tem como objetivo descrever a Rua **RAIMUNDA EVANGELISTA COUTINHO**, localizada no trecho compreendido entre a Avenida Francisco Evangelista de Oliveira (início na Coordenada UTM 569.882,00 / 9.435.219,00) e a Rua Duque Rabelo, prolongando-se por 68,00 metros, no sentido oeste/leste. A referida Rua é paralela ao norte, com a Rua José Chagas Sobrinho e ao sul com a Avenida Manoel Castro Gomes de Andrade, no Bairro Centro, Morada Nova-Ce, tudo conforme planta em anexo.

Segue, em anexo, o croqui de proposta de criação da referida Rua.

Morada Nova, 14 de outubro de 2020.

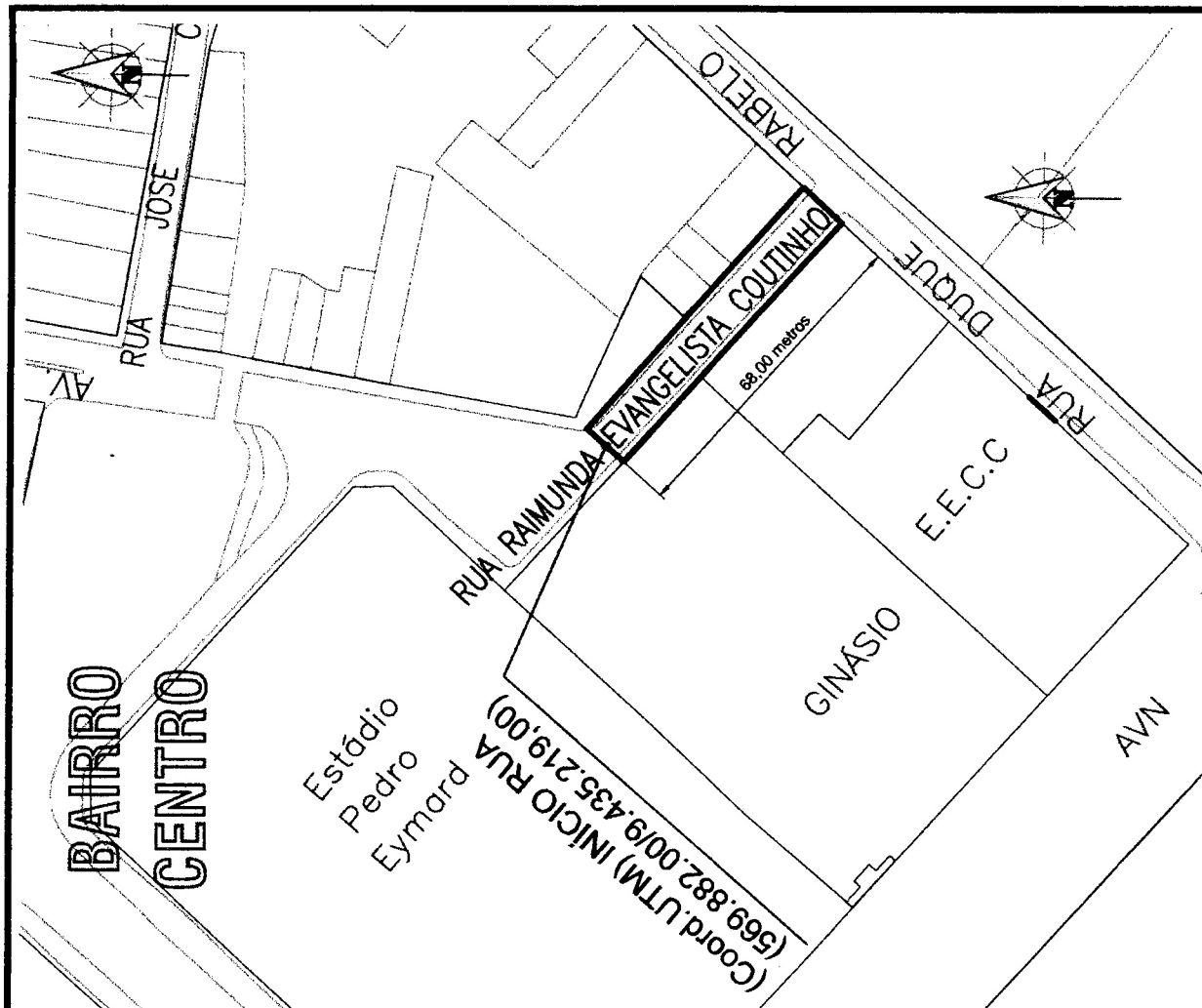

01 LOCALIZAÇÃO
ESCALA 1:2500

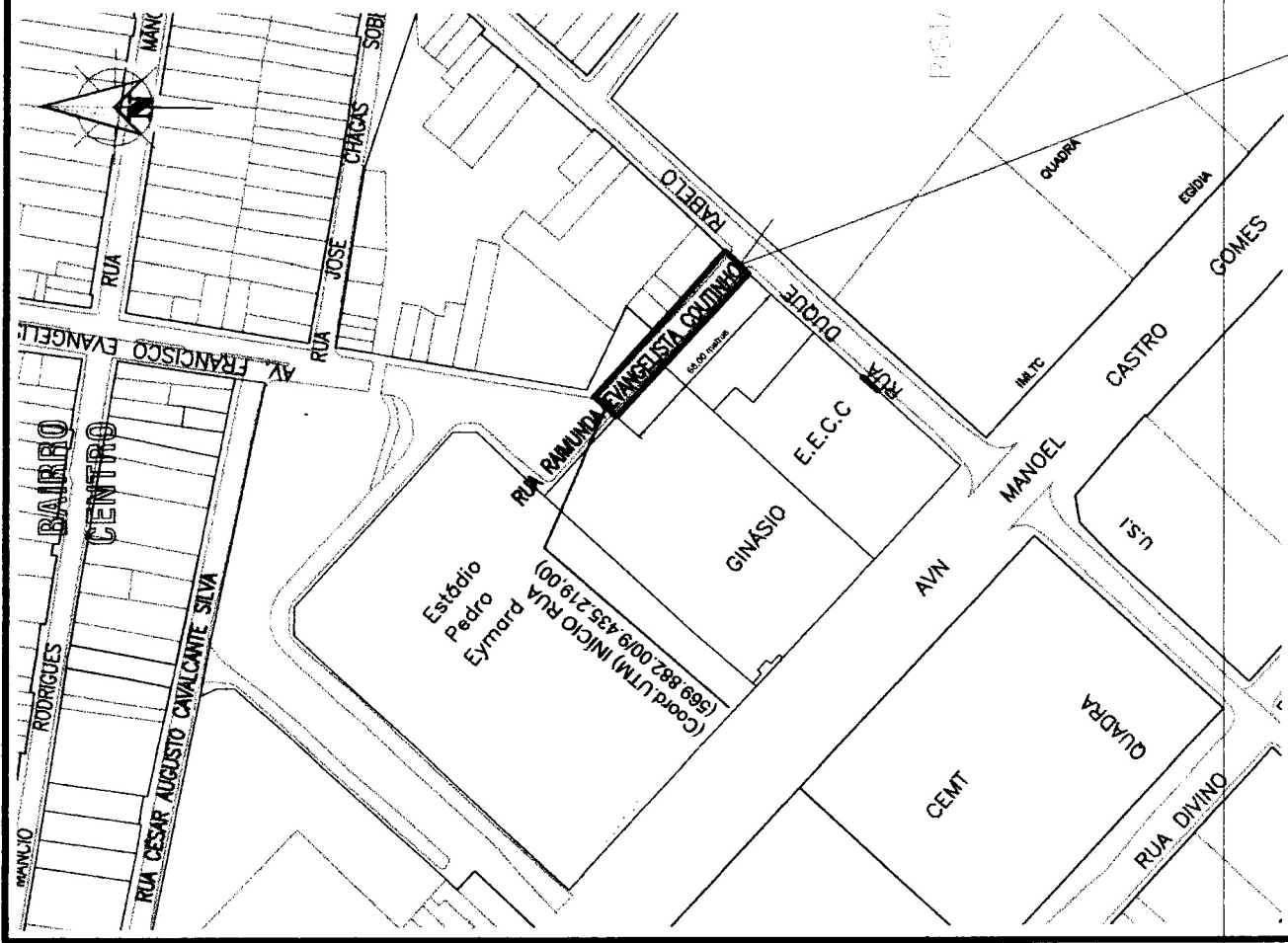

02 LOCALIZAÇÃO
ESCALA 1:1500

PROJETO DE LOCALIZAÇÃO DE RUA NOVA		SENHORA		01	
RUA RAIMUNDA EVANGELISTA COUTINHO - BAIRRO CENTRO		14/10/2020		01	
ARQUITETURA		PLANTA DE LOCALIZAÇÃO			

RUA A SER DENOMINADA

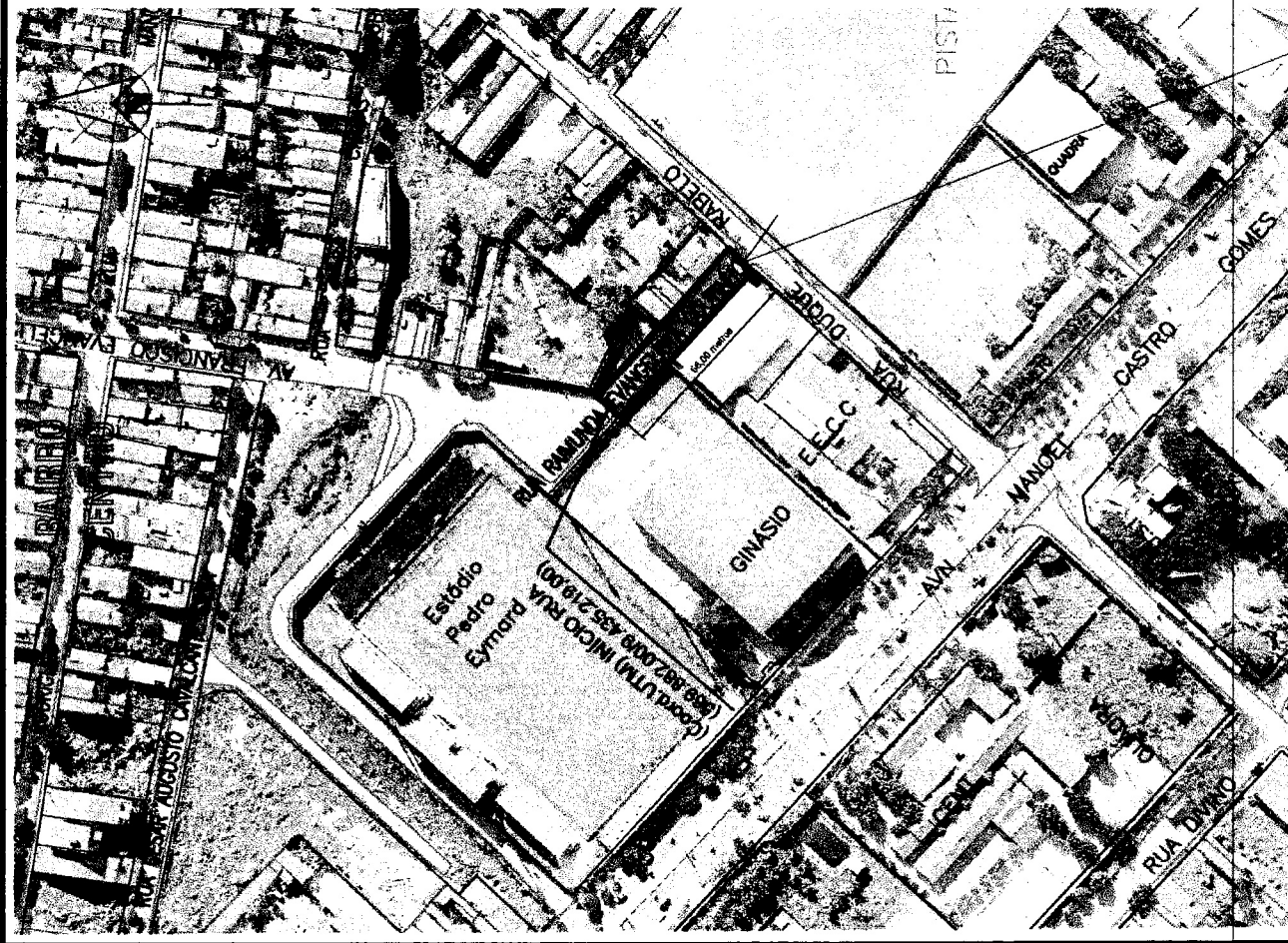

01 LOCALIZAÇÃO
ESCALA 1/2500

RUA A SER DENOMINADA

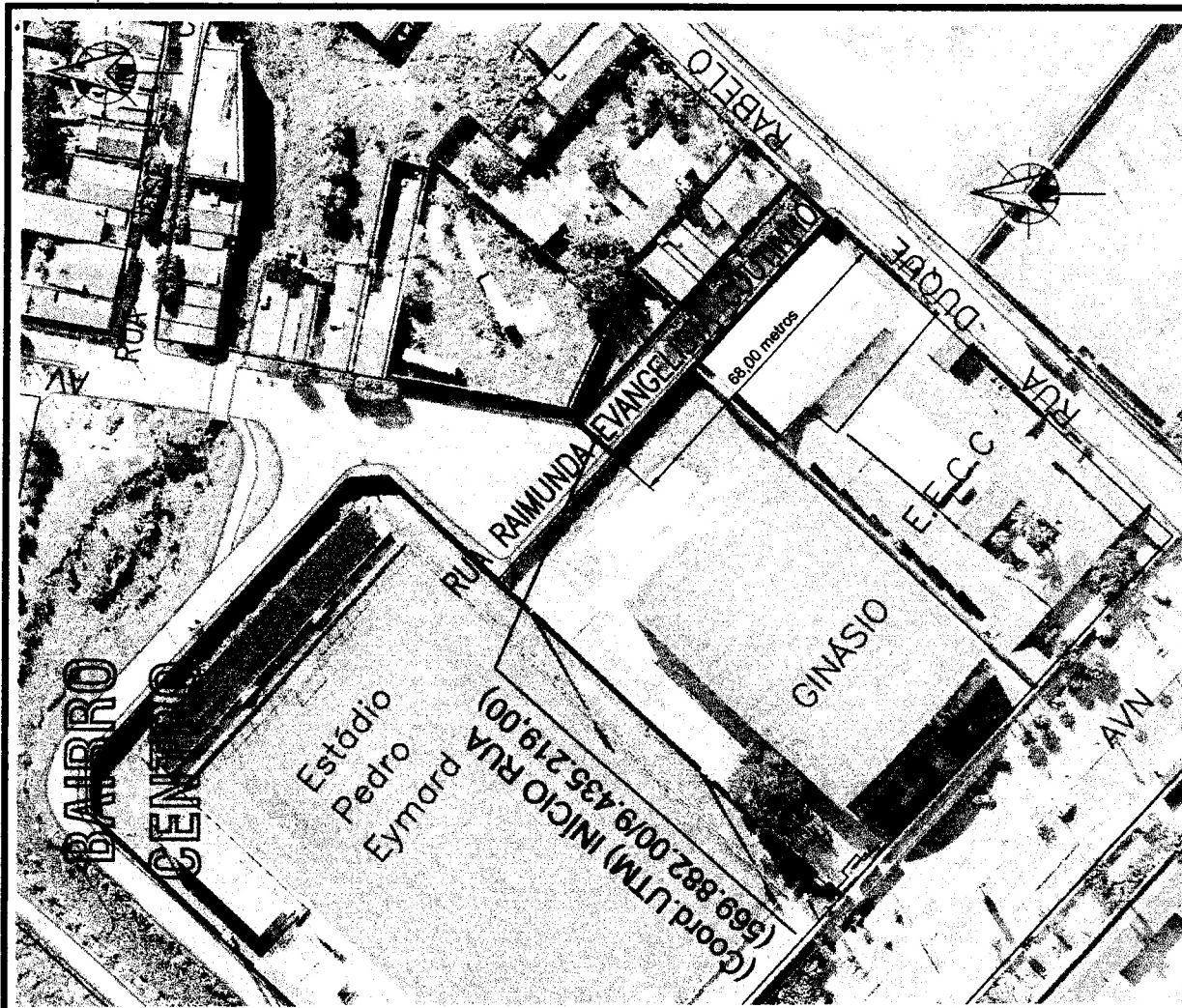

02 LOCALIZAÇÃO
ESCALA 1/1500

01	
SEINFRA	
14/10/2020	
PLANTA DE LOCALIZAÇÃO	
ARQUITETURA	
CROQUI DE LOCALIZAÇÃO DE RUA NOVA	
RUA RAIMUNDA EVANGELISTA COUTINHO - BAIRRO CENTRO	
LAVADA, 100M-20	